UN NUEVO CASO DE ÉXITO

IES SINEU

LA PROHIBICIÓN DEL MERCURIO EN 2020 (CONVENIO DE MINAMATA) CLAVE PARA LA APUESTA DEL IES SINEU POR LOS ECOPROYECTORES CASIO.

"Somos sensibles con el medioambiente y creemos que el equipamiento audiovisual debe tener una coherencia con esta sensibilidad"

▲ **Fernando, coordinador Tic del IES Sineu**

▲ EN LA FOTO, JUNTO A ELOY BERNAL DE CASIO Y PEDRO MESTRE, GERENTE DE STC, FERNANDO NAVARRO EJARQUE, RESPONSABLE TIC DEL IES SINEU.

▲ 900 ALUMNOS DISFRUTAN A DIARIO DE LA ECOPROYECCIÓN

▲ AHORRO ENERGÉTICO Y LIBRE DE MERCURIO

▲ IMÁGENES VÍVIDAS Y BRILLANTES

IES SINEU

El IES Sineu forma parte de la red de centros ambientales de la Consejería y, desde hace años, organiza el "concurso ecoaula".

Ttrabajam para la formación y concienciación sobre reciclaje, reutilización, limpieza, consumo responsable y ahorro energético.

STC PALMA

La instalación por parte de STC Palma de los ecoproyectores CASIO refuerza la apuesta mediambiental del IES Sineu

- Ciclo de vida de los proyectores CASIO, aproximadamente 4 veces mayor que el de los antiguos proyectores.
- Libera del elemento tóxico mercurio que tenían las antiguas lámparas de proyección
- Consumen hasta un 70% menos de electricidad ayudando a un ahorro económico en factura de la luz y una eficiencia energética mucho mayor.

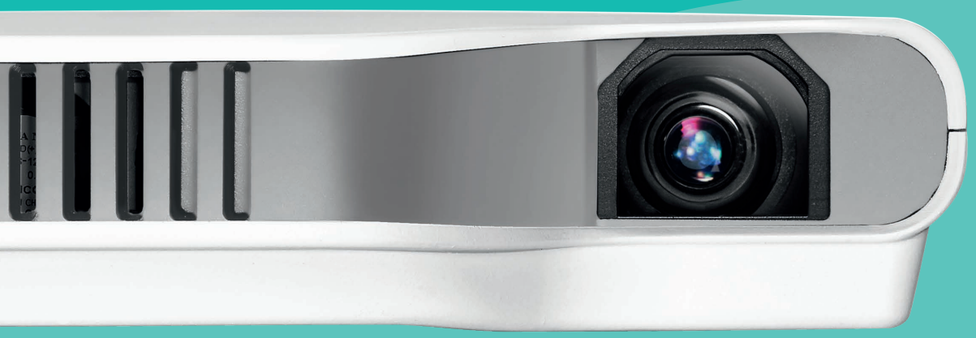

Made in Japan

Hasta 50% ahorro

Sin lámpara

Sin costes extra

100% ECO

EDUCAR PARA LA SOSTENIBILIDAD CON COHERENCIA

LampFree
CASIO Green Technology